

UN38.3 测试报告

UN38.3 Test Report

样品名称 : 锂离子聚合物充电电池
7.4V, 1710mAh, 12.65Wh

Sample name : Li-ion Polymer Rechargeable Battery
7.4V, 1710mAh, 12.65Wh

型号 Model : HCP584450PZC-2S1P

委托单位 : 深圳宏赛能源有限公司

Consignor : Shenzhen Honcell Energy Co., Ltd.



深圳市中认联科检测技术有限公司
Shenzhen ZRLK Testing Technology Co., Ltd.



编号 No.: ZKS190700420-1

| | | | |
|--|--|---------------------|---|
| 产品名称 Product Name | 锂离子聚合物充电电池 Li-ion Polymer Rechargeable Battery | 委托单位 Consignor | 深圳宏赛能源有限公司 Shenzhen Honcell Energy Co., Ltd. |
| 型号 Model | HCP584450PZC-2S1P | 地址 Address | 深圳市龙华新区梅龙大道 194 号卫东龙商务大厦 A 座 612 612, Bldg. A, Weidonglong Industrial Zone, Meilong Ave.194#, Longhua New District, Shenzhen, 518109, China. |
| 样品编号 Sample No. | B01#~B16# C01#~C30# | 制造商 Manufacturer | 深圳宏赛能源有限公司 Shenzhen Honcell Energy Co., Ltd. |
| 样品来源 Sample Source | 送样 Submitted by Manufacturer | 地址 Address | 深圳市龙华新区梅龙大道 194 号卫东龙商务大厦 A 座 612 612, Bldg. A, Weidonglong Industrial Zone, Meilong Ave.194#, Longhua New District, Shenzhen, 518109, China. |
| 商标 Trade Name | 无 N/A | 生产单位 Factory | 深圳宏赛能源有限公司 Shenzhen Honcell Energy Co., Ltd. |
| 试验类别 Testing Kind | 委托试验 Entrusted Test | 地址 Address | 深圳市龙华新区梅龙大道 194 号卫东龙商务大厦 A 座 612 612, Bldg. A, Weidonglong Industrial Zone, Meilong Ave.194#, Longhua New District, Shenzhen, 518109, China. |
| 样品接收日期 Accepted date | 2019-07-12 | 测试起讫日期 Test date | 2019-07-12 ~ 2019-08-02 |
| 测试方法和判定标准 Test method and criterion | 联合国《关于危险货物运输的建议书 实验和标准手册》 ST/SG/AC.10/11/Rev.6/Amend 1, 38.3 UNITED NATIONS "Recommendations on the TRANSPORT OF DANGEROUS GOODS" Manual of Tests and Criteria ST/SG/AC.10/11/Rev.6/Amend 1, 38.3 | | |
| 测试项目 Test items | 高度模拟、温度试验、振动、冲击、外部短路、挤压、过度充电、强制放电 Altitude simulation, Thermal test, Vibration, Shock, External short circuit, Crush, Overcharge, Forced discharge. | | |
| 测试结论 Conclusion | 经测试, 该样品符合联合国《关于危险货物运输的建议书 实验和标准手册》 ST/SG/AC.10/11/Rev.6/Amend 1, 38.3 标准要求。 The sample has passed the test items of UNITED NATIONS "Recommendations on the TRANSPORT OF DANGEROUS GOODS" Manual of Tests and Criteria ST/SG/AC.10/11/Rev.6/Amend 1, 38.3 签发日期(Issue date): 2019-08-02 | | |
| 编制 Compiler: | 孙纤 Jacky Sun | | 深圳市中认联科检测技术有限公司 Shenzhen ZRLK Testing Technology Co., Ltd. |
| 审核 Checker: | 林建 Eric Lin | | |
| 批准 Approver: | 彭朝明 Lahm Peng | | |



编号 No.: ZKS190700420-1

| 样品描述及说明 General product information | | | | | |
|-------------------------------------|------------------|------------------------------------|------------|-------------------------------------|---------|
| 样品类型(Sample Type): | | | | | |
| 是否可充电 Rechargeable or not | | 是 Yes | | | |
| 样品参数 Parameter of sample: | | | | | |
| 标称电压 Nominal Voltage | 7.4V | 额定容量 Rated Capacity | 1710mAh | 额定能量 Rated Energy | 12.65Wh |
| 充电限制电压 Max. Charging Voltage | 8.4V | 最大连续充电电流 Max. Charging Current | 1710mA | 标准充电电流 Standard Charging Current | 342mA |
| 放电终止电压 Discharge Cut-off Voltage | 6.0V | 最大放电电流 Max. Discharging Current | 1710mA | 充电截止电流 Charge Cut-off Current | 34.2mA |
| 形状 Shape | 棱柱形 Prismatic | | 尺寸 Size | 50.5*44.5*6.3mm | |



编号 No.: ZKS190700420-1

| 序号 No. | 测试项目名称 Name of test | 标准要求或标准条款号 Standard requirement or the clause number of standard | 测试结果 Test result | 本项结论 Test conclusion | 备注 Remarks |
|---|--------------------------------|---|-------------------------|-------------------------|---------------|
| 1 | 高度模拟 Altitude simulation | 联合国《关于危险货物运输的建议书 实验和标准手册》UN Manual of Tests and Criteria ST/SG/AC.10/11/Rev.6/Amend 1, 38.3 试验 T.1 Test T.1 | 见附表 1 See Appendix 1 | 合格 Passed | / |
| 2 | 温度试验 Thermal test | 联合国《关于危险货物运输的建议书 实验和标准手册》UN Manual of Tests and Criteria ST/SG/AC.10/11/Rev.6/Amend 1, 38.3 试验 T.2 Test T.2 | 见附表 2 See Appendix 2 | 合格 Passed | / |
| 3 | 振动 Vibration | 联合国《关于危险货物运输的建议书 实验和标准手册》UN Manual of Tests and Criteria ST/SG/AC.10/11/Rev.6/Amend 1, 38.3 试验 T.3 Test T.3 | 见附表 3 See Appendix 3 | 合格 Passed | / |
| 4 | 冲击 Shock | 联合国《关于危险货物运输的建议书 实验和标准手册》UN Manual of Tests and Criteria ST/SG/AC.10/11/Rev.6/Amend 1, 38.3 试验 T.4 Test T.4 | 见附表 4 See Appendix 4 | 合格 Passed | / |
| 5 | 外部短路 External short-circuit | 联合国《关于危险货物运输的建议书 实验和标准手册》UN Manual of Tests and Criteria ST/SG/AC.10/11/Rev.6/Amend 1, 38.3 试验 T.5 Test T.5 | 见附表 5 See Appendix 5 | 合格 Passed | / |
| 6 | 挤压 Crush | 联合国《关于危险货物运输的建议书 实验和标准手册》UN Manual of Tests and Criteria ST/SG/AC.10/11/Rev.6/Amend 1, 38.3 试验 T.6 Test T.6 | 见附表 6 See Appendix 6 | 合格 Passed | / |
| 7 | 过度充电 Overcharge | 联合国《关于危险货物运输的建议书 实验和标准手册》UN Manual of Tests and Criteria ST/SG/AC.10/11/Rev.6/Amend 1, 38.3 试验 T.7 Test T.7 | 见附表 7 See Appendix 7 | 合格 Passed | / |
| 8 | 强制放电 Forced discharge | 联合国《关于危险货物运输的建议书 实验和标准手册》UN Manual of Tests and Criteria ST/SG/AC.10/11/Rev.6/Amend 1, 38.3 试验 T.8 Test T.8 | 见附表 8 See Appendix 8 | 合格 Passed | / |
| 测试环境条件 Test environment condition | | 环境温度: 20°C - 25°C; 环境湿度: 45% - 75% Ambient temperature: 20°C - 25°C, Ambient humidity: 45% - 75% | | | |



附表 2
Appendix 2

| 序号 No. | 2 | 测试项目名称 Name of Test Items | | 温度试验 Thermal test | | | | |
|---|----------------------------------|------------------------------|-------------------|----------------------|-------------------|-----------------------|--------------------------|---------------------|
| 样品编号 Sample No. | 样品状态 Sample status | 测试前 Before | | 测试后 After | | 质量损失 Mass loss (%) | 剩余电压 Residual OCV (%) | 测试结果 Test result |
| | | 电池质量 m_1 (g) | 开路电压 V_1 (V) | 电池质量 m_2 (g) | 开路电压 V_2 (V) | | | |
| B01# | 首次完全充电 1 CYC Fully Charged | 58.296 | 8.37 | 58.243 | 8.32 | 0.09 | 99.4 | O |
| B02# | 首次完全充电 1 CYC Fully Charged | 58.207 | 8.37 | 58.186 | 8.31 | 0.04 | 99.4 | O |
| B03# | 首次完全充电 1 CYC Fully Charged | 57.944 | 8.37 | 57.917 | 8.32 | 0.05 | 99.4 | O |
| B04# | 首次完全充电 1 CYC Fully Charged | 58.238 | 8.37 | 58.201 | 8.32 | 0.06 | 99.4 | O |
| B09# | 25 次完全充电 25 CYC Fully Charged | 58.346 | 8.37 | 58.321 | 8.31 | 0.04 | 99.3 | O |
| B10# | 25 次完全充电 25 CYC Fully Charged | 58.363 | 8.38 | 58.342 | 8.32 | 0.04 | 99.3 | O |
| B11# | 25 次完全充电 25 CYC Fully Charged | 58.209 | 8.37 | 58.191 | 8.32 | 0.03 | 99.4 | O |
| B12# | 25 次完全充电 25 CYC Fully Charged | 58.283 | 8.37 | 58.269 | 8.32 | 0.02 | 99.4 | O |
| 以下空白 | | | | | | | | |
| | | | | | | | | |
| | | | | | | | | |
| | | | | | | | | |
| | | | | | | | | |
| | | | | | | | | |
| | | | | | | | | |
| | | | | | | | | |
| | | | | | | | | |
| | | | | | | | | |
| | | | | | | | | |
| | | | | | | | | |
| | | | | | | | | |
| | | | | | | | | |
| | | | | | | | | |
| | | | | | | | | |
| | | | | | | | | |
| 注: L-泄露; V-排气; D-解体; R-破裂; F-起火; O-无泄露、无排气、无解体、无破裂、无起火。 Note: L-Leakage, V-Venting, D-Disassembly, R-Rupture, F-Fire, O-No leakage, no venting, no disassembly, no rupture & no fire | | | | | | | | |

附表 6
Appendix 6

| 序号 No. | 6 | 测试项目名称 Name of Test Items | Crush 挤压 | | |
|--|-----------------------------------|---|---------------------|--------------|--|
| 样品编号 Sample No. | 样品状态 Sample status | 样品表面最高温度 Max. External Temperature (°C) | 测试结果 Test result | 备注 Remark | |
| C01# | 首次 50%容量 1 CYC 50% Capacity | 24.7 | O | / | |
| C02# | 首次 50%容量 1 CYC 50% Capacity | 24.7 | O | / | |
| C03# | 首次 50%容量 1 CYC 50% Capacity | 24.5 | O | / | |
| C04# | 首次 50%容量 1 CYC 50% Capacity | 24.6 | O | / | |
| C05# | 首次 50%容量 1 CYC 50% Capacity | 24.8 | O | / | |
| C06# | 25 次 50%容量 25 CYC 50% Capacity | 24.4 | O | / | |
| C07# | 25 次 50%容量 25 CYC 50% Capacity | 24.6 | O | / | |
| C08# | 25 次 50%容量 25 CYC 50% Capacity | 24.5 | O | / | |
| C09# | 25 次 50%容量 25 CYC 50% Capacity | 24.2 | O | / | |
| C10# | 25 次 50%容量 25 CYC 50% Capacity | 24.6 | O | / | |
| 以下空白 | | | | | |
| | | | | | |
| | | | | | |
| | | | | | |
| | | | | | |
| | | | | | |
| | | | | | |
| | | | | | |
| | | | | | |
| | | | | | |
| 注: D-解体; F-起火; O-无解体、无起火。 Note: D-Disassembly, F-Fire, O-No disassembly & no fire | | | | | |



编号 No.: ZKS190700420-1

附表 8
Appendix 8

| 序号 No. | 8 | 测试项目名称 Name of Test Items | 强制放电 Forced discharge | |
|--|-------------------------------------|------------------------------|--------------------------|--|
| 样品编号 Sample No. | 样品状态 Sample status | 测试结果 Test result | 备注 Remark | |
| C11# | 首次完全放电 1 CYC Fully Discharged | O | / | |
| C12# | 首次完全放电 1 CYC Fully Discharged | O | / | |
| C13# | 首次完全放电 1 CYC Fully Discharged | O | / | |
| C14# | 首次完全放电 1 CYC Fully Discharged | O | / | |
| C15# | 首次完全放电 1 CYC Fully Discharged | O | / | |
| C16# | 首次完全放电 1 CYC Fully Discharged | O | / | |
| C17# | 首次完全放电 1 CYC Fully Discharged | O | / | |
| C18# | 首次完全放电 1 CYC Fully Discharged | O | / | |
| C19# | 首次完全放电 1 CYC Fully Discharged | O | / | |
| C20# | 首次完全放电 1 CYC Fully Discharged | O | / | |
| C21# | 25 次完全放电 25 CYC Fully Discharged | O | / | |
| C22# | 25 次完全放电 25 CYC Fully Discharged | O | / | |
| C23# | 25 次完全放电 25 CYC Fully Discharged | O | / | |
| C24# | 25 次完全放电 25 CYC Fully Discharged | O | / | |
| C25# | 25 次完全放电 25 CYC Fully Discharged | O | / | |
| C26# | 25 次完全放电 25 CYC Fully Discharged | O | / | |
| C27# | 25 次完全放电 25 CYC Fully Discharged | O | / | |
| C28# | 25 次完全放电 25 CYC Fully Discharged | O | / | |
| C29# | 25 次完全放电 25 CYC Fully Discharged | O | / | |
| C30# | 25 次完全放电 25 CYC Fully Discharged | O | / | |
| 注: D-解体; F-起火; O-无解体、无起火。 Note: D-Disassembly, F-Fire, O-No disassembly & no fire | | | | |

样品照片 Sample photo

- HCP584450PZC -2S1P
7.4V,1710mAh,12.65Wh
+ SJK20

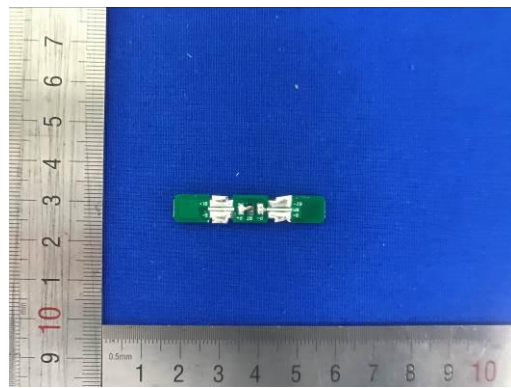
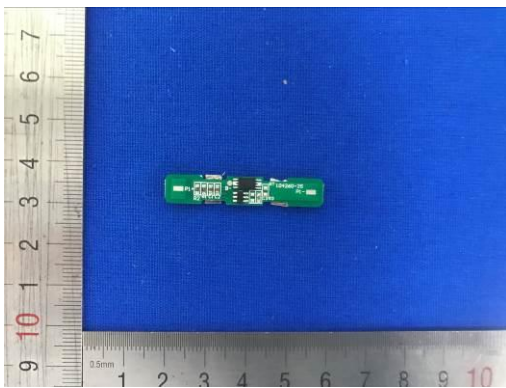
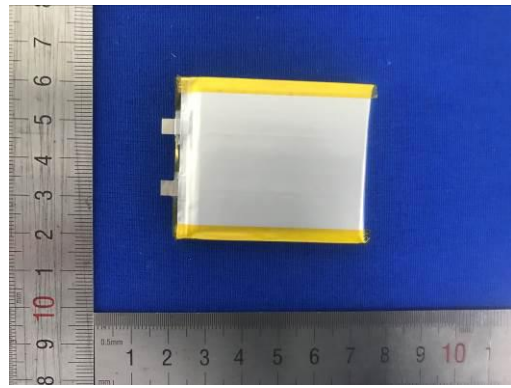
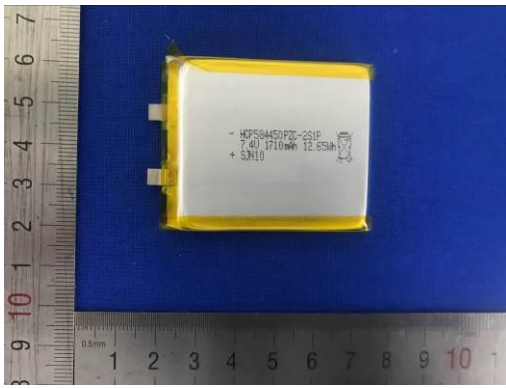
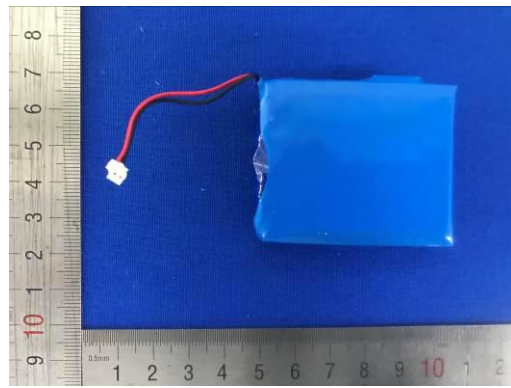

***** The end *****



注意事项 Important Notice

1. 本报告无 ZRLK 盖章无效。
The test report is invalid without the official stamp of ZRLK.
2. 未经本实验室书面同意，不得复制或部分地复制本报告。
Nobody is allowed to photocopy or partly photocopy this report without written permission of ZRLK.
3. 本报告无批准人、审核人及编制人签名无效。
The test report is invalid without the signatures of Approver, Checker and Compiler.
4. 客户必须如实提供样品及资料，并保证申报品名和样品以及运输货物相同，否则本检测单位不承担任何相关责任。
The client should provide samples and relevant data, at the same time, they should guarantee the consistence of the product's name the declared, the samples they provided and the goods to be transported. Otherwise we will not bear any relevant responsibilities.
5. 本报告涂改无效。
The test report is invalid if altered.
6. 对检验报告若有异议，应于收到报告之日起十五天内向检验单位提出。
Objection to the test report must be submitted to ZRLK within 15 days.
7. 本报告仅对送检样品负责。
The test report is valid for the tested samples only.
8. 任何情况下检测单位的赔偿责任都不会超过检测单位就本次检测所收取的检测费用。
ZRLK's liability under no circumstance will exceed the testing fee received from applicant for test conducted hereof this testing report.
9. 本报告中的中文内容仅供参考。
The Chinese contents in this report are only for reference.
10. CNAS 未涉及“☆”的项目。
“☆” item cannot be Accredited by CNAS.

检测单位：深圳市中认联科检测技术有限公司

Laboratory: Shenzhen ZRLK Testing Technology Co., Ltd.

地址：深圳市南山区西丽街道西丽留仙洞关外 20 号厂房 6-4

Address: No. 64, 20th Building of Guanwai, Liuxian Dong, Xili, Xili Street, Nanshan District, Shenzhen City

电话(Tel): +86-755-33019599

邮政编码(Post Code): 518055

Email: admin@zrlklab.com

Web: www.zrlklab.com