UN38.3 测试报告

UN38.3 Test Report

样 品 名 称：	锂离子聚合物电池 HCP902248NFC 3.7V, 900mAh, 3.33Wh
Sample name：	Lithium-ion polymer battery HCP902248NFC 3.7V, 900mAh, 3.33Wh
委 托 单 位：	深圳宏赛能源有限公司
Consignor：	Shenzhen Honcell Energy Co.,Ltd.

深圳市信特斯检测科技有限公司

Shenzhen SEM.Test Technology Co., Ltd.

深圳市信特斯检测科技有限公司
Shenzhen SEM.Test Technology Co., Ltd.
广东省深圳市宝安区 70 区留仙二路鸿威工业园厂房 1 栋 101(A 栋厂房)一楼
1/F., Room 101, Building 1, Hongwei Industrial Park, Liuxian'er Road, Block 70, Bao'an District, Shenzhen, Guangdong, China

Tel：+86-0755-33663308
Fax：+86-0755-33663309
Web：www.semtest.com.cn
Email: admin@semtest.com.cn

样品名称 Sample name	中文 Chinese	锂离子聚合物电池 HCP902248NFC 3.7V, 900mAh, 3.33Wh
	英文 English	Lithium-ion polymer battery HCP902248NFC 3.7V, 900mAh, 3.33Wh
样品编号 Sample No.	01~43	
委托单位 Consignor	深圳宏赛能源有限公司 Shenzhen Honcell Energy Co.,Ltd.	
生产单位 Manufacturer	深圳宏赛能源有限公司 Shenzhen Honcell Energy Co.,Ltd.	
测试方法 和判定标准 Test method and criterion	联合国《关于危险货物运输的建议书 实验和标准手册》 ST/SG/AC.10/11/Rev.6, 38.3 UNITED NATIONS "Recommendations on the TRANSPORT OF DANGEROUS GOODS" Manual of Tests and Criteria ST/SG/AC.10/11/Rev.6, 38.3	
样品外观 Appearance	蓝色棱柱形电池，尺寸 49.4*21.6*8.6mm Blue prismatic battery, size 49.4*21.6*8.6mm	
样品接收日期 Accepted date	2016-08-25	测试起讫日期 Test date: 2016-08-25 ~ 2016-09-13
测试项目 Test items	高度模拟、温度试验、振动、冲击、外部短路、挤压、过度充电、强制放电 Altitude simulation, Thermal test, Vibration, Shock, External short circuit, Crush, Overcharge, Forced discharge.	
测试结论 Conclusion	经测试，该样品符合联合国《关于危险货物运输的建议书 实验和标准手册》ST/SG/AC.10/11/Rev.6, 38.3 标准要求。 The sample has passed the test items of UNITED NATIONS "Recommendations on the TRANSPORT OF DANGEROUS GOODS" Manual of Tests and Criteria ST/SG/AC.10/11/Rev.6, 38.3 签发日期(Issue date): 2016-09-14	
备注 Comments	/	

编制 Compiler:	程涛	审核 Checker:	刘雪娟	批准 Approver:	邓芳琴

Shenzhen SEM.Test Technology Co.,Ltd. Approved

序号 No.	测试项目名称 Name of test	标准要求或标准条款号 Standard requirement or the clause number of standard	测试结果 Test result	本项结论 Test conclusion	备注 Remarks
1	高度模拟 Altitude simulation	联合国《关于危险货物运输的建议书 实验和标准手册》UN Manual of Tests and Criteria ST/SG/AC.10/11/Rev.6, 38.3 试验 T.1 Test T.1	见附表 1 See Appendix 1	合格 Passed	/
2	温度试验 Thermal test	联合国《关于危险货物运输的建议书 实验和标准手册》UN Manual of Tests and Criteria ST/SG/AC.10/11/Rev.6, 38.3 试验 T.2 Test T.2	见附表 2 See Appendix 2	合格 Passed	/
3	振动 Vibration	联合国《关于危险货物运输的建议书 实验和标准手册》UN Manual of Tests and Criteria ST/SG/AC.10/11/Rev.6, 38.3 试验 T.3 Test T.3	见附表 3 See Appendix 3	合格 Passed	/
4	冲击 Shock	联合国《关于危险货物运输的建议书 实验和标准手册》UN Manual of Tests and Criteria ST/SG/AC.10/11/Rev.6, 38.3 试验 T.4 Test T.4	见附表 4 See Appendix 4	合格 Passed	/
5	外部短路 External short-circuit	联合国《关于危险货物运输的建议书 实验和标准手册》UN Manual of Tests and Criteria ST/SG/AC.10/11/Rev.6, 38.3 试验 T.5 Test T.5	见附表 5 See Appendix 5	合格 Passed	/
6	挤压 Crush	联合国《关于危险货物运输的建议书 实验和标准手册》UN Manual of Tests and Criteria ST/SG/AC.10/11/Rev.6, 38.3 试验 T.6 Test T.6	见附表 6 See Appendix 6	合格 Passed	/
7	过度充电 Overcharge	联合国《关于危险货物运输的建议书 实验和标准手册》UN Manual of Tests and Criteria ST/SG/AC.10/11/Rev.6, 38.3 试验 T.7 Test T.7	见附表 7 See Appendix 7	合格 Passed	/
8	强制放电 Forced discharge	联合国《关于危险货物运输的建议书 实验和标准手册》UN Manual of Tests and Criteria ST/SG/AC.10/11/Rev.6, 38.3 试验 T.8 Test T.8	见附表 8 See Appendix 8	合格 Passed	/

测试环境条件 Test environment condition	环境温度: 20℃ - 25℃; 环境湿度: 45% - 75% Ambient temperature: 20℃ - 25℃, Ambient humidity: 45% - 75%				
分包测试情况 Subcontracted test condition	测试项目 Test items	/			
	分包实验室 Subcontracted Laboratory	名称 Name	/	邮编 Post code	/
		地址 Address	/	电话 Tel	/

附 表 1
Appendix 1

序号 No.	1	测试项目名称 Name of Test Items		高度模拟 Altitude simulation				
样品编号 Sample No.	样品状态 Sample status	测试前 Before		测试后 After		质量损失 Mass loss (%)	剩余电压 Residual OCV (%)	测试结果 Test result
		电池质量 m_1 (g)	开路电压 V_1 (V)	电池质量 m_2 (g)	开路电压 V_2 (V)			
01	首次完全充电 1 CYC Fully Charged	16.708	4.199	16.707	4.191	0.006	99.81	O
02	首次完全充电 1 CYC Fully Charged	16.598	4.199	16.597	4.190	0.006	99.79	O
03	首次完全充电 1 CYC Fully Charged	16.650	4.198	16.649	4.189	0.006	99.79	O
04	首次完全充电 1 CYC Fully Charged	16.434	4.198	16.434	4.189	0.000	99.79	O
05	首次完全充电 1 CYC Fully Charged	16.637	4.198	16.637	4.190	0.000	99.81	O
06	首次完全充电 1 CYC Fully Charged	16.788	4.196	16.787	4.188	0.006	99.81	O
07	首次完全充电 1 CYC Fully Charged	16.681	4.195	16.680	4.188	0.006	99.83	O
08	首次完全充电 1 CYC Fully Charged	16.513	4.200	16.512	4.191	0.006	99.79	O
09	首次完全充电 1 CYC Fully Charged	16.624	4.200	16.623	4.191	0.006	99.79	O
10	首次完全充电 1 CYC Fully Charged	16.661	4.200	16.660	4.191	0.006	99.79	O
以下空白								

注: L-泄露; V-排气; D-解体; R-破裂; F-起火; O-无泄露、无排气、无解体、无破裂、无起火。
Note: L-Leakage, V-Venting, D-Disassembly, R-Rupture, F-Fire, O-No leakage, no venting, no disassembly, no rupture & no fire

附 表 2
Appendix 2

序号 No.	2	测试项目名称 Name of Test Items		温度试验 Thermal test				
样品编号 Sample No.	样品状态 Sample status	测试前 Before		测试后 After		质量损失 Mass loss (%)	剩余电压 Residual OCV (%)	测试结果 Test result
		电池质量 m_1 (g)	开路电压 V_1 (V)	电池质量 m_2 (g)	开路电压 V_2 (V)			
01	首次完全充电 1 CYC Fully Charged	16.707	4.191	16.699	4.001	0.048	95.47	O
02	首次完全充电 1 CYC Fully Charged	16.597	4.190	16.591	4.001	0.036	95.49	O
03	首次完全充电 1 CYC Fully Charged	16.649	4.189	16.641	4.001	0.048	95.51	O
04	首次完全充电 1 CYC Fully Charged	16.434	4.189	16.426	4.002	0.049	95.54	O
05	首次完全充电 1 CYC Fully Charged	16.637	4.190	16.629	4.001	0.048	95.49	O
06	首次完全充电 1 CYC Fully Charged	16.787	4.188	16.779	4.000	0.048	95.51	O
07	首次完全充电 1 CYC Fully Charged	16.680	4.188	16.674	4.001	0.036	95.53	O
08	首次完全充电 1 CYC Fully Charged	16.512	4.191	16.507	4.002	0.030	95.49	O
09	首次完全充电 1 CYC Fully Charged	16.623	4.191	16.614	4.001	0.054	95.47	O
10	首次完全充电 1 CYC Fully Charged	16.660	4.191	16.652	4.001	0.048	95.47	O
以下空白								

注: L-泄露; V-排气; D-解体; R-破裂; F-起火; O-无泄露、无排气、无解体、无破裂、无起火。
Note: L-Leakage, V-Venting, D-Disassembly, R-Rupture, F-Fire, O-No leakage, no venting, no disassembly, no rupture & no fire

附 表 3
Appendix 3

序号 No.	3	测试项目名称 Name of Test Items		振动 Vibration				
样品编号 Sample No.	样品状态 Sample status	测试前 Before		测试后 After		质量损失 Mass loss (%)	剩余电压 Residual OCV (%)	测试结果 Test result
		电池质量 m_1 (g)	开路电压 V_1 (V)	电池质量 m_2 (g)	开路电压 V_2 (V)			
01	首次完全充电 1 CYC Fully Charged	16.699	4.001	16.699	4.001	0.000	100.00	O
02	首次完全充电 1 CYC Fully Charged	16.591	4.001	16.590	4.001	0.006	100.00	O
03	首次完全充电 1 CYC Fully Charged	16.641	4.001	16.641	4.000	0.000	99.98	O
04	首次完全充电 1 CYC Fully Charged	16.426	4.002	16.426	4.002	0.000	100.00	O
05	首次完全充电 1 CYC Fully Charged	16.629	4.001	16.628	4.001	0.006	100.00	O
06	首次完全充电 1 CYC Fully Charged	16.779	4.000	16.779	4.000	0.000	100.00	O
07	首次完全充电 1 CYC Fully Charged	16.674	4.001	16.674	4.000	0.000	99.98	O
08	首次完全充电 1 CYC Fully Charged	16.507	4.002	16.506	4.002	0.006	100.00	O
09	首次完全充电 1 CYC Fully Charged	16.614	4.001	16.614	4.001	0.000	100.00	O
10	首次完全充电 1 CYC Fully Charged	16.652	4.001	16.652	4.001	0.000	100.00	O
以下空白								

注: L-泄露; V-排气; D-解体; R-破裂; F-起火; O-无泄露、无排气、无解体、无破裂、无起火。
Note: L-Leakage, V-Venting, D-Disassembly, R-Rupture, F-Fire, O-No leakage, no venting, no disassembly, no rupture & no fire

附 表 4
Appendix 4

序号 No.	4	测试项目名称 Name of Test Items		冲击 Shock				
样品编号 Sample No.	样品状态 Sample status	测试前 Before		测试后 After		质量损失 Mass loss (%)	剩余电压 Residual OCV (%)	测试结果 Test result
		电池质量 m_1 (g)	开路电压 V_1 (V)	电池质量 m_2 (g)	开路电压 V_2 (V)			
01	首次完全充电 1 CYC Fully Charged	16.699	4.001	16.699	4.001	0.000	100.00	O
02	首次完全充电 1 CYC Fully Charged	16.590	4.001	16.590	4.000	0.000	99.98	O
03	首次完全充电 1 CYC Fully Charged	16.641	4.000	16.641	4.000	0.000	100.00	O
04	首次完全充电 1 CYC Fully Charged	16.426	4.002	16.426	4.002	0.000	100.00	O
05	首次完全充电 1 CYC Fully Charged	16.628	4.001	16.627	4.001	0.006	100.00	O
06	首次完全充电 1 CYC Fully Charged	16.779	4.000	16.779	3.999	0.000	99.98	O
07	首次完全充电 1 CYC Fully Charged	16.674	4.000	16.674	4.000	0.000	100.00	O
08	首次完全充电 1 CYC Fully Charged	16.506	4.002	16.505	4.001	0.006	99.98	O
09	首次完全充电 1 CYC Fully Charged	16.614	4.001	16.614	4.000	0.000	99.98	O
10	首次完全充电 1 CYC Fully Charged	16.652	4.001	16.651	4.001	0.006	100.00	O
以下空白								

注: L-泄露; V-排气; D-解体; R-破裂; F-起火; O-无泄露、无排气、无解体、无破裂、无起火。
Note: L-Leakage, V-Venting, D-Disassembly, R-Rupture, F-Fire, O-No leakage, no venting, no disassembly, no rupture & no fire

附 表 5
Appendix 5

序号 No.	5	测试项目名称 Name of Test Items	外部短路 External short circuit		
样品编号 Sample No.	样品状态 Sample status	样品表面最高温度 Max. External Temperature (℃)	测试结果 Test result	备注 Remark	
01	首次完全充电 1 CYC Fully Charged	56.3	O	/	
02	首次完全充电 1 CYC Fully Charged	56.7	O	/	
03	首次完全充电 1 CYC Fully Charged	56.5	O	/	
04	首次完全充电 1 CYC Fully Charged	56.5	O	/	
05	首次完全充电 1 CYC Fully Charged	56.8	O	/	
06	首次完全充电 1 CYC Fully Charged	56.9	O	/	
07	首次完全充电 1 CYC Fully Charged	56.6	O	/	
08	首次完全充电 1 CYC Fully Charged	56.4	O	/	
09	首次完全充电 1 CYC Fully Charged	56.5	O	/	
10	首次完全充电 1 CYC Fully Charged	56.7	O	/	
以下空白					

注: D-解体; R-破裂; F-起火; O-无解体、无破裂、无起火。
Note: D-Disassembly, R-Rupture, F-Fire, O-No disassembly, no rupture & no fire

附 表 6
Appendix 6

序号 No.	6	测试项目名称 Name of Test Items	挤压 Crush		
样品编号 Sample No.	样品状态 Sample status		样品表面最高温度 Max. External Temperature (℃)	测试结果 Test result	备注 Remark
11	首次 50%容量 1 CYC 50% Capacity		28.7	O	/
12	首次 50%容量 1 CYC 50% Capacity		28.9	O	/
13	首次 50%容量 1 CYC 50% Capacity		29.1	O	/
14	首次 50%容量 1 CYC 50% Capacity		29.4	O	/
15	首次 50%容量 1 CYC 50% Capacity		28.8	O	/
以下空白					

注: D-解体; F-起火; O-无解体、无起火。
Note: D-Disassembly, F-Fire, O-No disassembly & no fire

附 表 7
Appendix 7

序号 No.	7	测试项目名称 Name of Test Items	过度充电 Overcharge

样品编号 Sample No.	样品状态 Sample status	测试结果 Test result	备注 Remark
16	首次完全充电 1 CYC Fully Charged	O	/
17	首次完全充电 1 CYC Fully Charged	O	/
18	首次完全充电 1 CYC Fully Charged	O	/
19	首次完全充电 1 CYC Fully Charged	O	/
20	50 次完全充电 50 CYC Fully Charged	O	/
21	50 次完全充电 50 CYC Fully Charged	O	/
22	50 次完全充电 50 CYC Fully Charged	O	/
23	50 次完全充电 50 CYC Fully Charged	O	/
以下空白			

注: D-解体; F-起火; O-无解体、无起火。
Note: D-Disassembly, F-Fire, O-No disassembly & no fire

附 表 8
Appendix 8

序号 No.	8	测试项目名称 Name of Test Items	强制放电 Forced discharge
样品编号 Sample No.	样品状态 Sample status	测试结果 Test result	备注 Remark
24	首次完全放电 1 CYC Fully Discharged	O	/
25	首次完全放电 1 CYC Fully Discharged	O	/
26	首次完全放电 1 CYC Fully Discharged	O	/
27	首次完全放电 1 CYC Fully Discharged	O	/
28	首次完全放电 1 CYC Fully Discharged	O	/
29	首次完全放电 1 CYC Fully Discharged	O	/
30	首次完全放电 1 CYC Fully Discharged	O	/
31	首次完全放电 1 CYC Fully Discharged	O	/
32	首次完全放电 1 CYC Fully Discharged	O	/
33	首次完全放电 1 CYC Fully Discharged	O	/
34	50 次完全放电 50 CYC Fully Discharged	O	/
35	50 次完全放电 50 CYC Fully Discharged	O	/
36	50 次完全放电 50 CYC Fully Discharged	O	/
37	50 次完全放电 50 CYC Fully Discharged	O	/
38	50 次完全放电 50 CYC Fully Discharged	O	/
39	50 次完全放电 50 CYC Fully Discharged	O	/
40	50 次完全放电 50 CYC Fully Discharged	O	/
41	50 次完全放电 50 CYC Fully Discharged	O	/
42	50 次完全放电 50 CYC Fully Discharged	O	/
43	50 次完全放电 50 CYC Fully Discharged	O	/

注: D-解体; F-起火; O-无解体、无起火。
Note: D-Disassembly, F-Fire, O-No disassembly & no fire
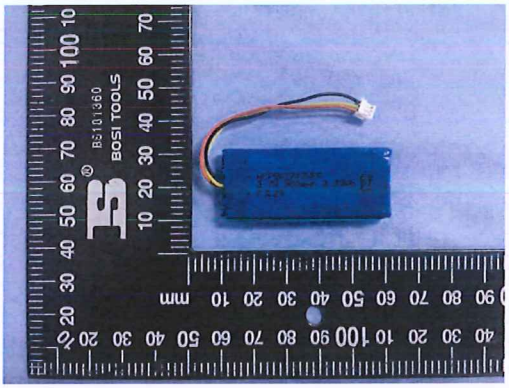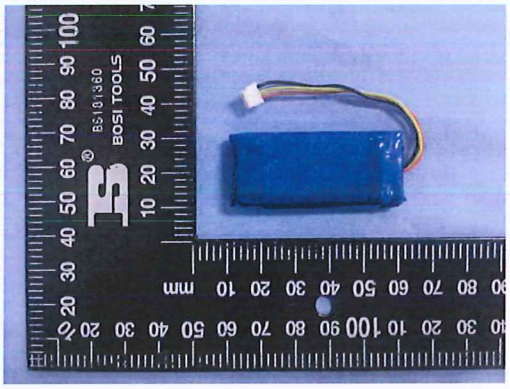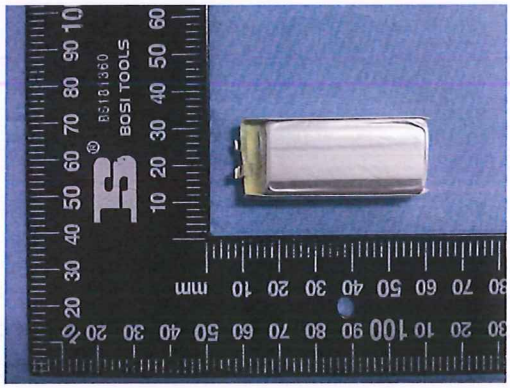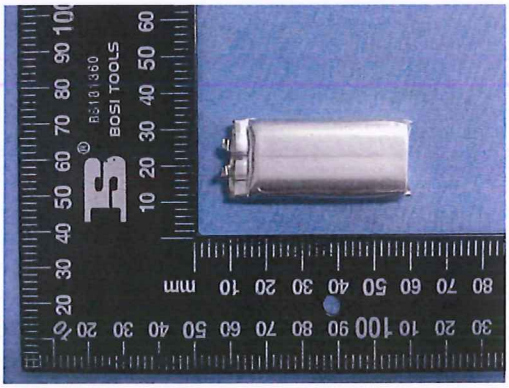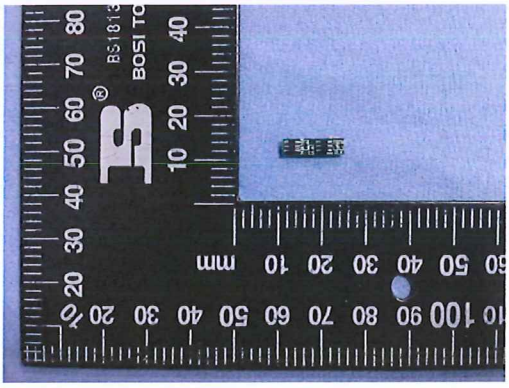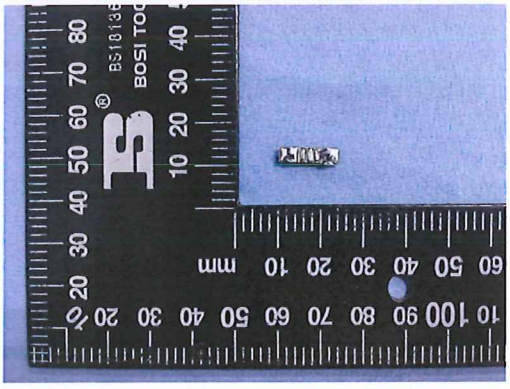
样 品 照 片
Sample photo